Csukás István
és társai

Olvasó Szuperhős 1.

Kalandra fel!

Egy modern Gögös Gúnár, a mai gyermekekhez szóló témákkal és hangvétellel."
– *Varga Bea, író*

Illusztrálta: Szimonidesz Hajnalka

Csukás István
és társai

Olvasó Szuperhős 1.

Kalandra fel!

Illusztrálta: Szimonidesz Hajnalka

Ajánló

Szakmai vélemények

„A megkapó szereplők mellett az életszerű tanulságok is szerethetővé teszik ezeket a történeteket az alsós korosztály számára."

Sutyák Margit tanítónő

„Az ilyen versek segítenek játszva és kacagva tanulni. Öröm olvasni, öröm hallgatni."

H. Varga Erzsébet óvodapedagógus a Lufi-világ*ról*

„A gyerekek nagyon szeretik, mert könnyen olvasható, hiszen ismétlődnek a versszakok. Az elsősöknek pedig segítség a visszafelé számolás és csökkenő számsor elsajátításánál is."

Kőhler Ákosné tanítónő a Szúnyognótá*ról*

Olvasói vélemények:

„Cinege története nagyon aranyos és megindító volt."

P. Majzik Viktória illusztrátor

„Ez a vers eszembe juttatta a gyerekkoromat. Az én szobám is mindig tele volt ingyom-bingyomokkal."

Somogyi Kata, 26 éves, az Ingyom-bingyom*ról*

„A *Golyóstoll* rímeit egyből megkedveltem."

Tomózer Anett

„Popi és Sojmó, két szuper lávamanó. Nagyon viccesek. Kicsit hasonlítanak rám."

Safranka Peti, 7 éves

„Egyszerű és nagyon tanulságos mese volt. Szülőként is megfogott elejétől a végéig, csak ajánlani tudom!”

Bihari Tiborné kisgyermeknevelő

„*A titkos füzet* mesét a hétéves keresztlányom tátott szájjal olvasta.”

N. Zsuzsa

„Márkó királyfi olyan kalandba keveredik a sárkánnyal, amire egyáltalán nem számítottam. Őszintén megnevettetett.”

Tiszlavicz Zoltán

Csukás István

Süsüke világot lát

Süsüke dala

Amióta megszülettem,
mindenre kíváncsi lettem,
ahogy egyre nagyobb vagyok,
az eszem is egyre nagyobb!
A gyerekszív messzire lát:
zeng a világ, vár a világ!
Gyerekhangon így kiáltok:
meghódítom a világot!

A kancellár dala

Lassan lépj és lassan haladj,
a láb előtt menjen az agy!
Gondold meg jól, rágd meg kétszer,
óvatosan tovább érsz el!

A varázsló dala

Ne tétovázz, mindent bele!
Zúg a szélvész, száguldj vele!
Szíved bármily messze röptet,
ne félj, itt vagyunk mögötted!

Kurió, a kétfejű madár dala

Zsong a világ, mint a méhkas,
te csak a madárra hallgass!
Vagyis énrám, Kurióra,
a leg-legokosabb szóra!

Mert van itt ész, mert van itt ész,
ha ez a két fej összenéz!
Megtanítunk szépre, jóra,
te csak hallgass Kurióra!

Ecsédi Orsolya

Hószag

Tél szaga éjszaka meglepi álmod,
annyira várod, jöjjön a hó,
nője be szőnyege lopva a várost,
hópuha vánkos, hótakaró,
szője be bő jege csendben a tócsát,
körbe fogócskát játsszon a szél,
és mire résnyire nyílnak a fények,
kész mese, tényleg pont ideér.

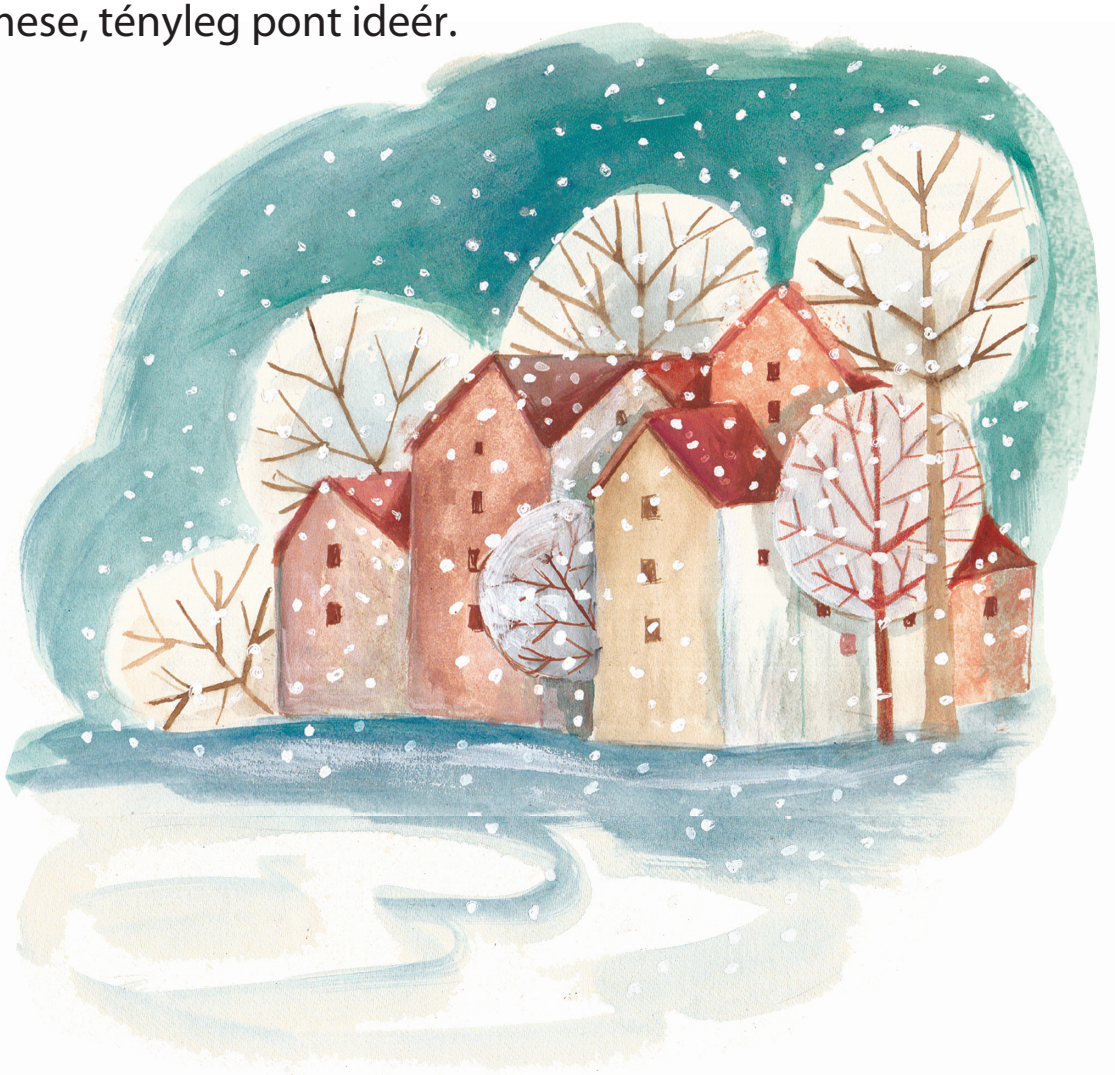

Tóth Ágnes

Tökös versike

Tök a fejem nagy és kerek,
Az egész kert rajtam nevet.
Apámra a tökre ütök,
De nem vagyok tökkelütött.
Nevethet e zöld csőcselék,
Leszek én még tökfőzelék.

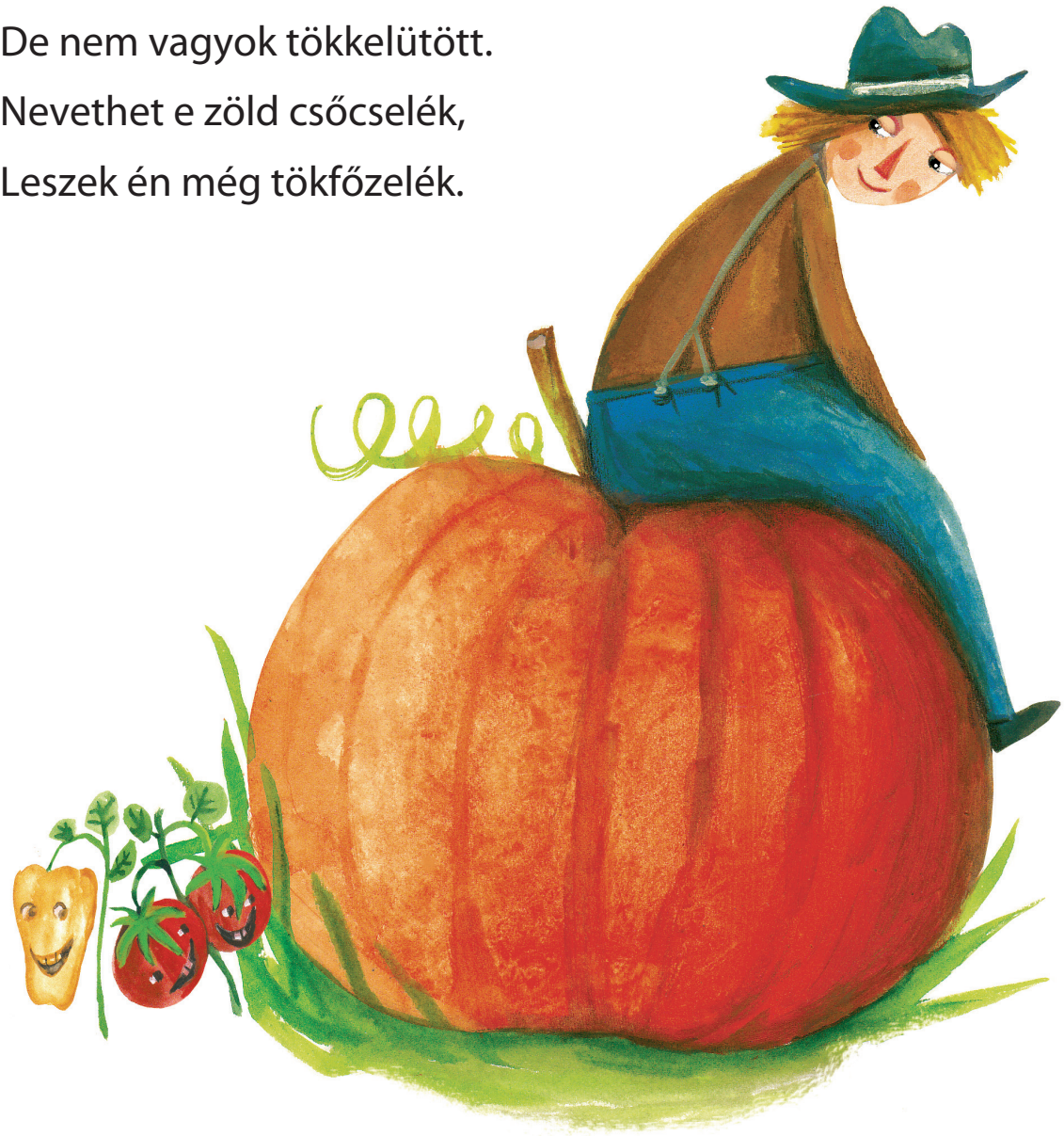

Baley Endre

Ha-ha-ha-hapci...

Huss, száll a bacilus.
Nem ártatlan kicsi bacik,
szörnyetegek ezek, amik
elintéznek percek alatt,
orrod, mint a forrás fakad,
füled lüktet, ég a garat.
Legjobb, ha az ember szalad,
más ellenszer úgysem akad,
vigyázz, ha a nátha támad,
hadra kész a baci század!
Hess! Csak magadra vess!

Huss,
száll a bacilus.
Indul a nagy hapci.
Mi az a zöld pacni?

Fülöp Csaba

Golyóstoll

Üvegbe volt zárva egykoron a tinta,
lúdtollat bemártva született a minta.
Túl gyakran kiömlött, s egyre gyűlt a paca,
ezért aztán lassan leszűkült piaca.
Új tollat talált fel Bíró László József,
minek méretéhez, nem kellett, csak jó zseb.
Foltokat se hagyott, s olcsó volt az irón,
golyós vége csendben suhan a papíron.

Baley Endre

Vakáció

Ó, Ó – végződik a szó,
IÓ, IÓ – ez nekem való,
CIÓ, CIÓ – dalol a rigó,
ÁCIÓ, ÁCIÓ – fára mászni jó!
KÁCIÓ, KÁCIÓ – hívogat a tó,
AKÁCIÓ, AKÁCIÓ – ez már biztató,
VAKÁCIÓ, VAKÁCIÓ, kezdődjék a show!
Viszlát suli, elő könyvek,
olvasni de jó!

Csukás István

Miért jobb nyáron? Miért jobb télen?

Nyáron zöld lomb, s jó meleg van!
Télen szánkózunk a hóban!
Vau! Vau! Vau! Vau!
Nyau! Nyau! Nyau! Nyau!

Nyáron napfény süt a bőrre!
Télen ózon a tüdőbe!
Vau! Vau! Vau! Vau!
Nyau! Nyau! Nyau! Nyau!

TETSZIK?
MI IS NAGYON SZERETJÜK.

Szívből ajánljuk,
ha örömre és felszabadult percekre vágysz!

Már rendelhető!
ÉLVEZD MIHAMARABB!

MOST
KEDVEZMÉNNYEL
lehet a tiéd!
Megnézem.

NE HAGYD KI!
Rendeld meg most a kiadónál!
Még több jó könyv
megjelenését támogatod vele.
Imádom a jó könyveket. Kérem máris!

2014.11.22.-i állapot

Nyáron hosszabbak a napok!
Télen még többet alhatok!
Vau! Vau! Vau! Vau!
Nyau! Nyau! Nyau! Nyau!

Nyáron senki se tüsszentett!
Télen a test erős, edzett!
Vau! Vau! Vau! Vau!
Nyau! Nyau! Nyau! Nyau!